RESOLUÇÃO Nº 07/2025

NOMEAÇÃO DA COORDENAÇÃO DE REPRESENTAÇÃO DE ÁREA ESPECÍFICA DA ALIANÇA NACIONAL LGBTI+ ÁREA DE MULHERES TRANS

A Aliança Nacional LGBTI+ vem por meio desta nomear **como equipe de coordenação da Área Nacional de Mulheres Trans e Travestis, as seguintes afiliadas: Kalynka Oliveira Feliciano como coordenadora geral, Maria Eduarda de Camargo Panhan como primeira coordenadora adjunta, Danielle Nunes Rosa de Oliveira como segunda coordenadora adjunta e Cléo Martins de Almeida como terceira coordenadora adjunta,** na condição de representação da Aliança Nacional LGBTI+ na Área Nacional de Mulheres Trans, tendo como atribuições representar a Aliança Nacional LGBTI+, desenvolvendo e participando de atividades, campanhas, seminários, palestras e similares, buscando e transmitindo formação e informação, entre outras atividades pertinentes como projetos legislativos, elaboração de material didático, elaboração de artigos científicos e demais documentos, ou ainda promovendo atividades de desenvolvimento organizacional, advocacy e atuação em espaços de controle e participação social, interação com a comunidade ou outra atividade pertinente para a consecução dos objetivos da Aliança Nacional LGBTI+, sempre atuando na defesa e promoção dos direitos humanos de lésbicas, gays, bissexuais, travestis, transexuais e intersexuais (LGBTI+), sempre em comum acordo com a executiva nacional da entidade e em consenso com outras pessoas que compuseram a Coordenação Estadual.

Em conformidade com o artigo 50 do Estatuto da Aliança Nacional LGBTI+,as atividades desta Coordenação serão inteiramente gratuitas, sendo vedado o recebimento de qualquer lucro, gratificação, bonificação ou vantagem pelo exercício da mesma.

Ficam revogadas as Resoluções de Nomeação anteriores referentes a esta Unidade da Federação.

Até determinação diversa, o mandato da Coordenação acima nomeada encerra-se em 30 de novembro de 2027. Contudo, esta coordenação passará por avaliação anual com base em relatórios periódicos elaborados pela mesma a ser entregue o primeiro em dezembro de 2025 a diretoria executiva da aliança.

Curitiba, 17 de março 2.025 .

Toni Reis
Diretor Presidente da Aliança Nacional LGBTI+

Patrícia Mannaro
Secretária Geral da Aliança Nacional LGBTI+

Rafaelly Wiest
Diretora Administrativa da Aliança Nacional LGBTI+

Claudio Nascimento
Diretor de Políticas Públicas da Aliança Nacional LGBTI+

Kalynka Oliveira
Diretora de Relações Institucionais do Ecossistema de Impacto Social LGBTI+

Jean Muksen
Coordenador Jurídico Aliança Nacional LGBTI+

Marcelíno Faria
Secretaria Institucional do Ecossistema de Impacto Social LGBTI+

Biografia e informações da equipe:

Coordenação: **Kalynka Feliciano Oliveira** (41)99570-0132 kalynka.oliver@hotmail.com	Bacharelanda em Serviço Social. Diretora de Relações Institucionais do Grupo Dignidade. Coordenadora da ABRAFH no Estado do Paraná. Conselheira Titular no Conselho Municipal da Diversidade Sexual de Curitiba e no Comitê LGBT+ do Paraná.	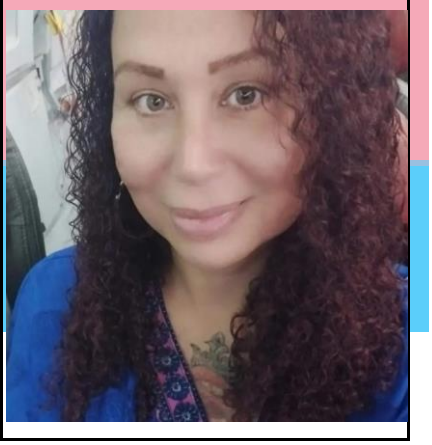

1ª Coordenação adjunta: **Maria Eduarda de Carmargo Panhan** (11)99142-8737 ong.teatroevida@gmail.com	Professora de Educação Básica, pesquisadora e especialista em gênero, identidade de gênero e orientação sexual com foco na Educação. Servidora Municipal da Prefeitura Municipal da cidade de Salto e primeira aluna travesti da pós graduação em Educação da UNICAMP	
2ª Coordenação Adjunta: **Dani Nunes** (21)98763-5405 daniellenunes.rj@hotmail.com	Mulher Trans Afro Indígena moradora da Zona Oeste do município do Rio. Suplente de Vereadora no município do Rio de Janeiro, Mestranda em Relações Étnico-Raciais PPRER do CEFET-RJ, Turismóloga formada pela Estácio de Sá, Pós-graduanda no curso de Ciência Política pela Estácio, Graduanda no curso de Administração pela Estácio de Sá, Política, Liderança da Rede A Tenda, Atleta Amadora de Vôlei, Ativista LGBTI+ Defensora dos Direitos Humanos, Cientista, Comunicadora Popular formada pelo NPC (Núcleo Piratininga de Comunicação), Colunista da página do Instagram Feminismo Negro No Esporte.	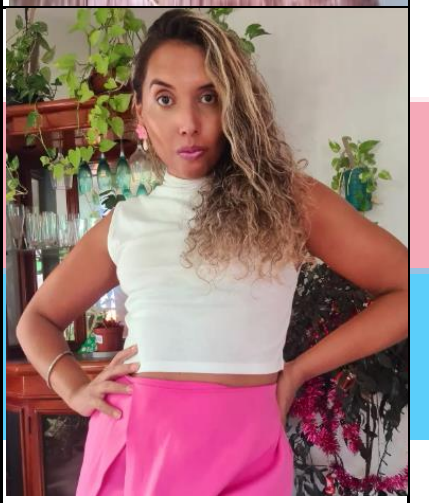

3ª Coordenação Adjunta: **Cléo Martins de Almeida** (31) 99938-7422 cleo.educomunicacao@gmail.com	Comunicadora, Designer Instrucional, Líder de Projetos e Fundadora da + Trans Para Transformar. Sou Cléo Almeida, uma mulher trans e comunicadora experiente, com uma carreira de mais de 20 anos em comunicação e educação, acumulando uma trajetória diversa e impactante em empresas e iniciativas reconhecidas. Atualmente, sou Fundadora e Diretora Executiva da + Trans Para Transformar, iniciativa que criei em dezembro de 2024 para desenvolver estratégias de comunicação, captação de recursos e gestão de projetos que geram impacto social e ampliam oportunidades no mercado de trabalho.	