RESOLUÇÃO Nº 013/ 2024

NOMEAÇÃO DA COORDENAÇÃO DA ÁREA DE MULHERES LÉSBICAS DA ALIANÇA NACIONAL LGBTI+

A Aliança Nacional LGBTI+ vem por meio desta nomear como **Coordenadora Titular: Maria Angela Strapasson, e Coordenadoras adjuntas: Heloisa Helena Cidrin Gama Alves, Ághata Emiliane Mazonas Coelho, Patrícia de Moraes Esteves, Emanuly Girotto** na condição de Coordenação da Representação da Aliança Nacional LGBTI+ Brasil da Área de Mulheres Lésbicas, tendo como responsabilidades representar a Aliança Nacional LGBTI+, desenvolvendo e participando de atividades, campanhas, seminários, palestras e similares, buscando e transmitindo formação e informação, entre outras atividades pertinentes como projetos legislativos, elaboração de material didático, elaboração de artigos científicos e demais documentos, ou ainda promovendo atividades de desenvolvimento organizacional, advocacy e atuação em espaços de controle e participação social, interação com a comunidade ou outra atividade pertinente para a consecução dos objetivos da Aliança Nacional LGBTI+, sempre atuando na defesa e promoção dos direitos humanos de lésbicas, gays, bissexuais, travestis, transexuais e intersexuais (LGBTI+), sempre em comum acordo com a executiva nacional da entidade.

Em conformidade com o artigo 50 do Estatuto da Aliança Nacional LGBTI+, as atividades desta Coordenação serão inteiramente gratuitas, sendo vedado o recebimento de qualquer lucro, gratificação, bonificação ou vantagem pelo exercício da mesma.

Ficam revogadas as Resoluções de Nomeação anteriores.

Até segunda ordem, o mandato da Coordenação acima nomeada vence em 21 de novembro de 2024, concomitantemente com o mandato da atual diretoria. Contudo esta coordenação passará por avaliação anual com base em relatórios feito pela mesma a ser entregue o primeiro em dezembro de 2022 a diretoria executiva da aliança.

Curitiba, 15 de abril de 2024

Toni Reis
Diretor Presidente da Aliança Nacional LGBTI+

Patrícia Mannaro
Secretária Geral da Aliança Nacional LGBTI+

Rafaelly Wiest
Diretora Administrativa da Aliança Nacional LGBTI+

Claudio Nascimento
Diretor de Políticas Públicas da Aliança Nacional LGBTI+

Breve biografia da Coordenação:

Maria Strapasson maria.strapasson@grupodignidade.org.br (41) 99942-2004	Lésbica/Sapatão, Assistente Social, pós-graduanda em atendimento institucional e familiar. Suplente do Conselho Estadual dos Direitos da Mulher e da Comissão Municipal dos Direitos Humanos pela Aliança. Atualmente sou Coordenadora do Eixo de Atendimento Social do Projeto Paraná Mais Diversidade e Diretora Executiva do Grupo Dignidade da área de atendimento social.	

Heloisa Helena Cidrin Gama Alves alveshelo5@gmail.com (11) 99111-2603	Lésbica, advogada. Fui coordenadora de políticas para diversidade sexual do Governo do Estado de São Paulo (2011 -2015). Atualmente sou Presidente da Comissão de Diversidade Sexual e de Gênero da OAB SP e membro consultora da Comissão Nacional de Diversidade Sexual e de Gênero da OAB Nacional. Sou coordenadora titular da Aliança Nacional LGBTI na representação do Estado de São Paulo. Sou militante LGBTI há 19 anos.	
Patrícia de Moraes Esteves patricia2012esteves@gmai.com (21) 9950-10078	Patrícia Esteves, 50 anos, feminista, lésbica, mãe, graduada em gestão pública, especialista em auditoria, controladoria, gestão de projetos, diversidade sexual e de gênero, vice-presidente do Grupo Arco Íris, ativista e defensora de direitos humanos, membro da Anistia Internacional, membro do Conselho Estadual LGBTI RJ. Participou da construção e implementação do Programa Rio Sem LGBTIfobia, atualmente é diretora do Albergue Mais Tempo LGBTI+ David Miranda, equipamento da Secretaria Municipal de Assistência Social da Cidade do Rio de Janeiro, onde está desenvolvendo e implementando a primeira experiência de política pública destinada ao acolhimento das pessoas LGBTI em situação de rua.	

Ághata Coelho aghataemilianecoelho63@gmail.com (47) 98422-5987	Meu nome é Aghata, tenho 22 anos, sou militante lésbica desfem, faço parte do Projeto Paraná Mais Diversidade e atuo como assistente administrativa do Grupo Dignidade. Sou graduanda em Psicologia pelo Prouni, na PUCPR - Pontifícia Universidade Católica do Paraná. Meu principal objetivo é direcionar meu trabalho e minha formação acadêmica para atividades relacionadas ao público LGBTI+, principalmente mulheres lésbicas desfeminilizadas!!	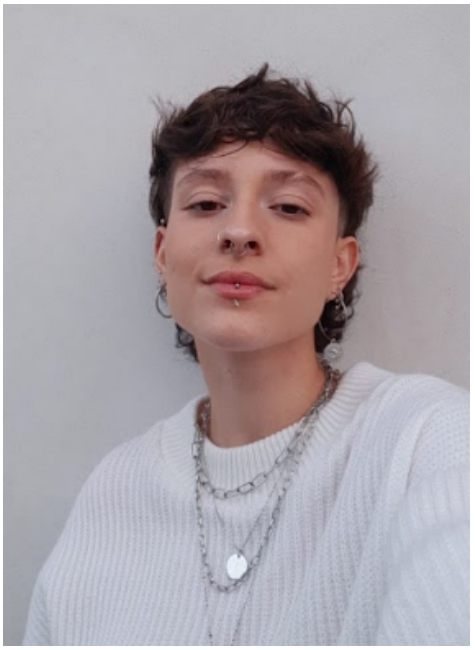
Emanuly Girotto manu.girotto@grupodignidade.org.br (42) 99938-5508	Mais conhecida como Manu, sou branca, cisgênero e lésbica. Me considero dedicada, empolgada e com muita facilidade para trabalhar em equipe. Estou sempre disposta a aprender coisas novas com vistas ao desenvolvimento pessoal e profissional.Possuo conhecimento geral no gerenciamento de políticas públicas como assistência social, previdência social e educação e vasto conhecimento na área de saúde. Experiência com trabalho multiprofissional. Atendimento social e escuta qualificada resultantes em anamnese social e articulação com rede de atendimento intra e intersetorial por meio de relatórios sociais e encaminhamentos, com base nas legislações vigentes. Experiência em docência e trabalho com adolescentes em programa de iniciação no mercado de trabalho.	

	Experiência também com trabalhos relevantes para a comunidade LGBTQIA+.	

PRINCIPAIS RESPONSABILIDADES DA COORDENAÇÃO DE REPRESENTAÇÃO

Responsabilidades iniciais:

Dentro de um prazo de 30 dias a partir da data desta Nomeação, a Coordenação de Representação, deverá:

(i) formar (caso já não tenha formado*) uma equipe para atuação em conjunto no seu município;

(ii) seguir o plano mínimo de atuação (art. 33,II, do estatuto) no seu município, conforme sugestão enviada junto com esta Nomeação;

*Quando for mais de uma pessoa na Coordenação de Representação deverão pactuar um plano de ação conjunta, com divisão de tarefas e responsabilidades, respeitando o protagonismo de todas as pessoas da Coordenação.

Responsabilidades gerais:

A Coordenação de Representação deverá cumprir e fazer cumprir os Critérios e Requisitos para Coordenadores/as de Representações.

A Coordenação de Representação terá como responsabilidades, entre outras:

cumprir e fazer cumprir o estatuto;

cumprir e fazer cumprir o plano de trabalho estadual;

indicar pessoas para representar a Aliança Nacional LGBTI+ no âmbito municipal, em comum acordo com a Coordenação Estadual/Distrital e a Diretoria;

indicar participantes em Conferências temáticas de interesse da Aliança Nacional LGBTI+, em comum acordo com a Coordenação Estadual/Distrital e a Diretoria;

apresentar à diretoria da Aliança Nacional LGBTI+ relatório das atividades realizadas em nome da instituição, alimentando continuamente banco de dados criado especificamente para este fim pela diretoria da Aliança, neste link

https://docs.google.com/forms/d/e/1FAIpQLScZT9NEasyruQaNCwBuhMCVqfmAf137H8OgufX_mcD7iwoLnQ/viewform?c=0&w=1

coordenar grupos de discussão de whatsapp e email, iniciando com as letras da sigla do respectiva Município. Ex. de Natal: email: Natal-aliancalgbti@yahoogrupos.com.br; Ex. de Recife: whatsapp (até 15 letras): REC Aliança LGBTI+;

manter diálogo constante com a diretoria, com a coordenação estadual/distrital e com as outras coordenações temáticas e específicas, consultando e mantendo a diretoria e a coordenação estadual/distrital, informando sobre a atuação no município em questão e sempre que houver uma divergência, quando for mais de um membro na Coordenação de Representação, a Coordenação Estadual/Distrital atuará para a busca de uma solução;

incentivar a afiliação, à Aliança, de pessoas físicas, bem como a formação de parcerias com pessoas jurídicas e afins.

Estatuto:
O **Estatuto** da Aliança Nacional LGBTI está disponível em:
http://www.grupodignidade.org.br/alianca-nacional-lgbti-objetivos/

Formalização de Afiliações e Parcerias:
Link para **Afiliação** (pessoa física):
https://docs.google.com/forms/d/e/1FAIpQLSdKp-3-9pfZvXiqPsRhC_3vPt_zHIpqsJSSULoVbC31S2uxRg/viewform?c=0&w=1

Link para **Parcerias** (pessoas jurídicas etc.). Obs. a organização parceira não pode ser afiliada:
https://docs.google.com/forms/d/e/1FAIpQLScFgeSDKjApUtTXNnw4fRyBlisEoypmVaeLJ-oGR110llq2Ng/ viewform?c=0&w=1