RESOLUÇÃO Nº AT–004/2022

NOMEAÇÃO DE COORDENAÇÃO DE REPRESENTAÇÃO REGIONAL
DA ALIANÇA NACIONAL LGBTI+

Jacarezinho - PR

A Aliança Nacional LGBTI+ vem por meio desta nomear como **Coordenador Titular Diego Babinski, 1º Adjunto Júlio César de Oliveira Barbosa, 2º Adjunto Fernanda Veriano dos Santos, 3º Adjunto Guilherme Job da Silva, 4º Adjunto Izak Noah Cruz de Araújo** na condição de Coordenação da Representação da Aliança Nacional LGBTI+ Brasil no município de **Jacarezinho/ PR** tendo como responsabilidades representar a Aliança Nacional LGBTI+, desenvolvendo e participando de atividades, campanhas, seminários, palestras e similares, buscando e transmitindo formação e informação, entre outras atividades pertinentes como projetos legislativos, elaboração de material didático, elaboração de artigos científicos e demais documentos, ou ainda promovendo atividades de desenvolvimento organizacional, advocacy e atuação em espaços de controle e participação social, interação com a comunidade ou outra atividade pertinente para a consecução dos objetivos da Aliança Nacional LGBTI+, sempre atuando na defesa e promoção dos direitos humanos de lésbicas, gays, bissexuais, travestis, transexuais e intersexuais (LGBTI+), sempre em comum acordo com a executiva nacional da entidade.

Em conformidade com o artigo 50 do Estatuto da Aliança Nacional LGBTI+, as atividades desta Coordenação serão inteiramente gratuitas, sendo vedado o recebimento de qualquer lucro, gratificação, bonificação ou vantagem pelo exercício da mesma.

Ficam revogadas as Resoluções de Nomeação anteriores.

Até segunda ordem, o mandato da Coordenação acima nomeada vence em 21 de novembro de 2024, concomitantemente com o mandato da atual diretoria. Contudo esta coordenação passará por avaliação anual com base em relatórios feito pela mesma a ser entregue o primeiro em dezembro de 2022 a diretoria executiva da aliança.

Curitiba, 12 de agosto de 2022

Toni Reis
Diretor Presidente da Aliança Nacional LGBTI+

Patrícia Mannaro
Secretária Geral da Aliança Nacional LGBTI+

Rafaelly Wiest
Diretora Administrativa da Aliança Nacional LGBTI+

Claudio Nascimento
Diretor de Políticas Públicas

Diego Xavier
Coordenador Estadual do Paraná

Breve biografia da Coordenação:

Mini bio Coordenador titular: **Diego Babinski** **telefone:** **(43) 999857928** **E-mail:** **diegobabinski@yahoo.com.br**	Idealizador e fundador da Associação Nubia Rafaela Nogueira, conhecida como Ong Nubia que luta em prol das pessoas ALGBTI de Jacarezinho e região. Militante LGBTI+, militante na prevenção do HIV/AIDS. Atuou como conselheiro municipal de saúde no período de 2017 a 2021, sendo que assumiu a presidência do colegiado a partir de 2019 e de ser Ex-presidente do Conselho de Assistência Social de Jacarezinho. Foi Conselheiro Estadual de Saúde do Paraná o qual atualmente faz parte da Comissão de Vigilância em Saúde & IST/AIDS além de ser Conselheiro Estadual de Direitos Humanos do Paraná que é vinculado a SEJUF e Presidente do Centro Acadêmico do Curso de Saúde Coletiva da Universidade Federal do Paraná setor Litoral. Cursei o curso Técnico em Enfermagem e atualmente cursa a Graduação de Saúde Coletiva na Universidade Federal do Paraná.	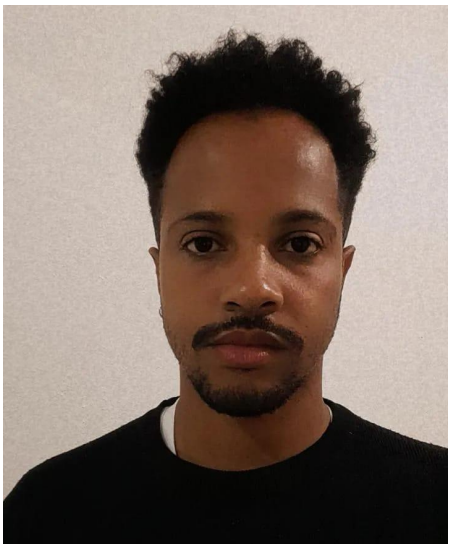

Mini bio 1°adjunto: Júlio César de Oliveira Barbosa **Telefone: 43991346380** **E-mail: julio.wrtelefonia.jac@gmail.com**	Júlio, 27 anos, estudante do Curso Técnico de Enfermagem em Jacarezinho, participou como Conselheiro Municipal de Assistência Social no ano de 2020 em cadeira pela Ong Nubia Rafaela Nogueira. Desde da fundação da Ong Nubia Rafaela Nogueira atuei como voluntário em algumas ações e eventos.	
Mini bio 2°adjunta: Fernanda Veriano dos Santos **telefone: (43) 99305833** **E-mail:fernandaveriano@gmail.com**	Sou a Fernanda, 23 anos, mulher trans e negra nascida e criada em Jacarezinho fui e sou assistida da Ong Nubia Rafaela Nogueira. Fui a primeira mulher trans a trabalhar em uma empresa multinacional de origem brasileira que existe em Jacarezinho. A Ong Nubia ingressou com ação na justiça para eu retificar a minha certidão de nascimento, nome e gênero. E sempre encaminhei de forma voluntária a Ong e ao Diego Babinski mulheres travestis e trans de Jacarezinho e demais cidades que me relataram o interesse em realizar a retificação.Faço parte da UNALGBT e atualmente estou terminando os meus estudos.	

Mini bio 3°adjunto: Guilherme Job da Silva **telefone: (43) 991693497** **E-mail: guilhermejob400@gmail.com**	Guilherme, 21 anos, um jovem LGBT+ que inicia-se na militância em um atual momento que se faz necessário a participação da juventude e da criação da Aliança no município de Jacarezinho. Já realizou trabalhos voluntários na Ong Nubia Rafaela Nogueira e trabalhou na 4º Marcha Cultural da Diversidade de Jacarezinho, evento promovido anualmente pela Ong Nubia e em parceria com o executivo.	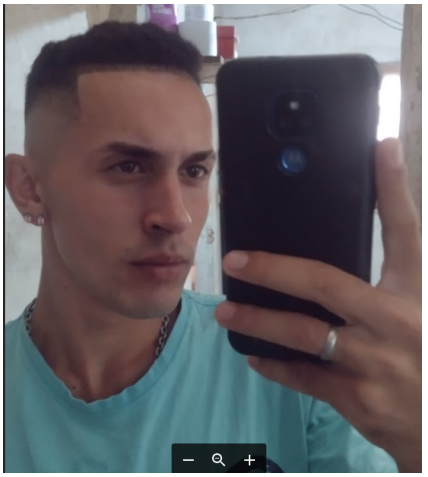
Mini bio 4°adjunto: Izak Noah Cruz de Araújo **telefone: (43) 996530252** **E-mail: isacruzaraujo@gmail.com**	Meu nome é Izak Noah, tenho 20 anos e sou bissexual e transgênero. Apesar da minha idade, sou determinado e, todos os dias, estou engajado na luta pelos direitos da comunidade LGBTIA+. Atualmente, sou estagiário da Associação Nubia Rafaela Nogueira, uma Organização Não Governamental da cidade de Jacarezinho-PR, que atende a comunidade LGBTIA+, profissionais do sexo e pessoas com HIV/AIDS. Desde muito novo me entendo enquanto LGBT+ e estive me informando e querendo saber mais sobre a comunidade e o que eu poderia fazer para ajudar, e isso se intensificou quando comecei a trabalhar na ONG e também quando, finalmente, me assumi enquanto pessoa trans em abril deste mesmo ano. Desde então, além de estar sempre pensando em promover projetos, além de ter alguns em andamento, dentro da ONG, estou procurando formas de atender a população LGBTI+ da minha universidade - inicialmente penso em um coletivo/liga acadêmica -, principalmente pessoas trans, de modo que elas tenham os seus direitos garantidos e respeito a sua orientação sexual e identidade de gênero.	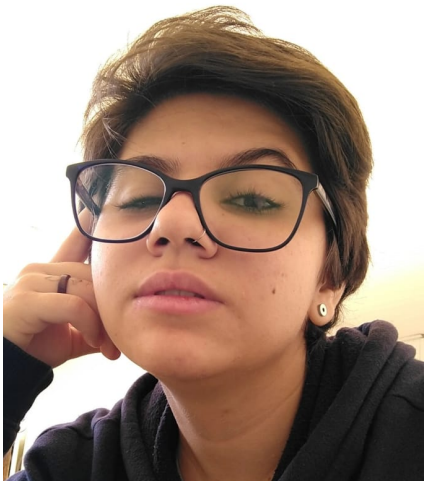

PRINCIPAIS RESPONSABILIDADES DA COORDENAÇÃO DE REPRESENTAÇÃO MUNICIPAL

Responsabilidades iniciais:

Dentro de um prazo de 30 dias a partir da data desta Nomeação, a Coordenação de Representação, deverá:

(i) formar (caso já não tenha formado*) uma equipe para atuação em conjunto no seu município;

(ii) seguir o plano mínimo de atuação (art. 33,II, do estatuto) no seu município, conforme sugestão enviada junto com esta Nomeação;

*Quando for mais de uma pessoa na Coordenação de Representação Municipal deverão pactuar um plano de ação conjunta, com divisão de tarefas e responsabilidades, respeitando o protagonismo de todas as pessoas da Coordenação.

Responsabilidades gerais:

A Coordenação de Representação deverá cumprir e fazer cumprir os Critérios e Requisitos para Coordenadores/as de Representações.

A Coordenação de Representação terá como responsabilidades, entre outras:

cumprir e fazer cumprir o estatuto;

cumprir e fazer cumprir o plano de trabalho estadual;

indicar pessoas para representar a Aliança Nacional LGBT no âmbito municipal, em comum acordo com a Coordenação Estadual/Distrital e a Diretoria;

indicar participantes em Conferências temáticas de interesse da Aliança Nacional LGBTI, em comum acordo com a Coordenação Estadual/Distrital e a Diretoria;

apresentar à diretoria da Aliança Nacional LGBTI relatório das atividades realizadas em nome da instituição, alimentando continuamente banco de dados criado especificamente para este fim pela diretoria da Aliança, neste link https://docs.google.com/forms/d/e/1FAIpQLScZT9NEasyruQaNCwBuhMCVqfmAf137H8OgufX_mcD7iwoLnQ/viewform?c=0&w=1

coordenar grupos de discussão de whatsapp e email, iniciando com as letras da sigla do respectiva Município. Ex. de Natal: email: Natal-aliancalgbti@yahoogrupos.com.br; Ex. de Recife:

whatsapp (até 15 letras): REC Aliança LGBTI;

manter diálogo constante com a diretoria, com a coordenação estadual/distrital e com as outras coordenações temáticas e específicas, consultando e mantendo a diretoria e a coordenação estadual/distrital, informando sobre a atuação no município em questão e sempre que houver uma divergência, quando for mais de um membro na Coordenação de Representação, a Coordenação Estadual/Distrital atuará para a busca de uma solução;

incentivar a afiliação, à Aliança, de pessoas físicas, bem como a formação de parcerias com pessoas jurídicas e afins.

Estatuto:
O **Estatuto** da Aliança Nacional LGBTI está disponível em:
http://www.grupodignidade.org.br/alianca-nacional-lgbti-objetivos/

Formalização de Afiliações e Parcerias:
Link para **Afiliação** (pessoa física):
https://docs.google.com/forms/d/e/1FAIpQLSdKp-3-9pfZvXiqPsRhC_3vPt_zHIpqsJSSULoVbC31S2uxRg/viewform?c=0&w=1

Link para **Parcerias** (pessoas jurídicas etc.). Obs. a organização parceira não pode ser afiliada:
https://docs.google.com/forms/d/e/1FAIpQLScFgeSDKjApUtTXNnw4fRyBlisEoypmVaeLJ-oGR110llq2Ng/ viewform?c=0&w=1